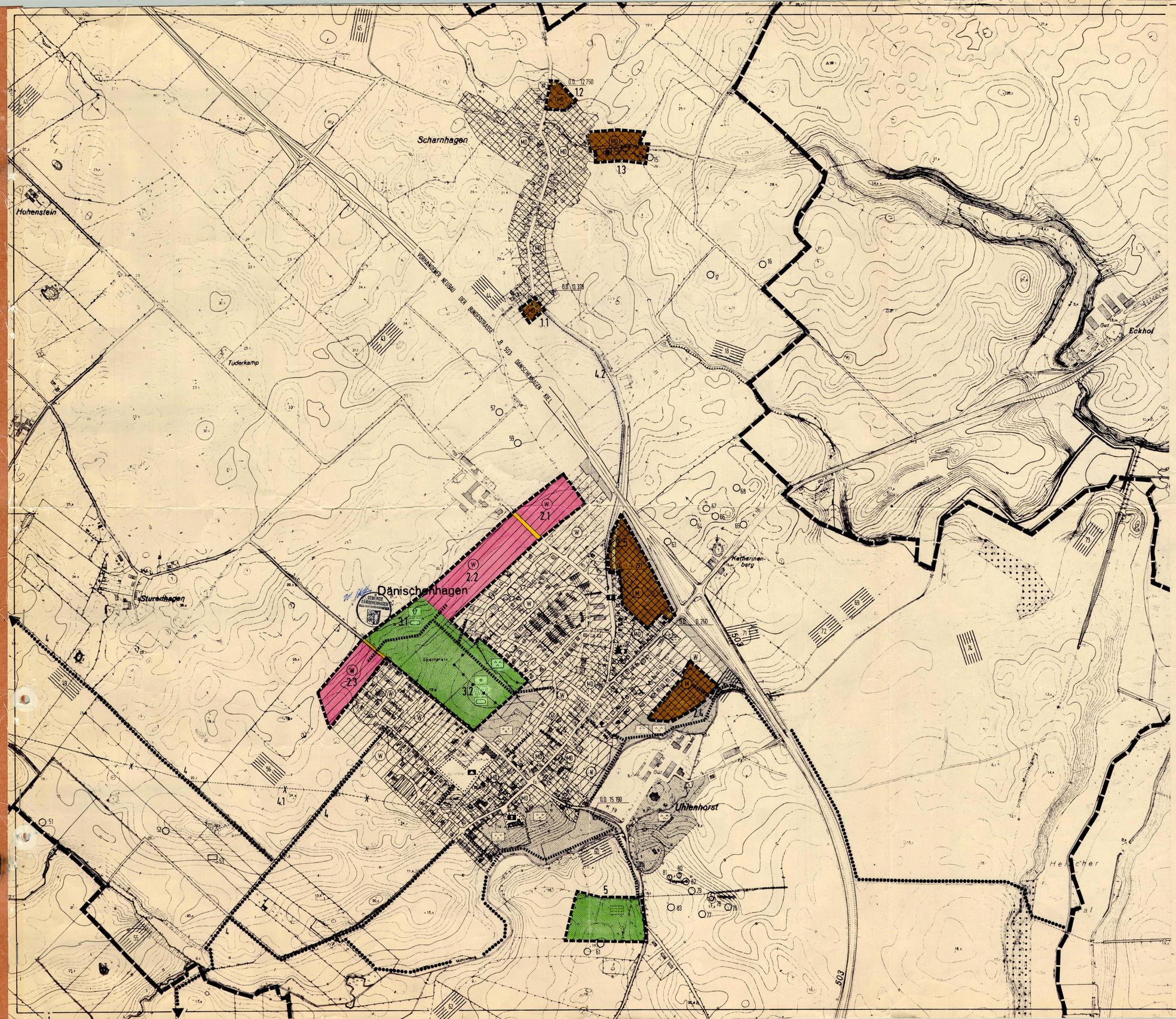

ZEICHENERKLÄRUNG für die 1. Änderung des Flächennutzungsplans - Dänischenhagen

- 1.1 Grenze des Geltungsbereichs der 1. Änderung und Kennzeichnung der Geltungsbereiche durch Nr. 1 - 5
- Gemeindegebietsgrenze
- W Wohnbauflächen — §1(1) 1 BauNVO
- MD Dorfgebiete — §5 BauNVO
- M Gemischte Bauflächen — §1(1) 2 BauNVO
- Örtliche Hauptverkehrsstraße — §5(2) 3 BBauG
- Innerörtliche Fußwegverbindung
- 4 Wanderweg
- 4.2 Radweg
- Grünflächen — §5(2) 5 BBauG
- Parkanlage
- Sportplatz
- Tennisanlage
- Spielplatz
- Dauerkleingärten
- Abgrenzung unterschiedlicher Nutzung
- 4.1 Wanderweg entfällt
- Anbaufreie Strecke
- 64 Vor- und frühgeschichtliche Fundstelle

1. ÄNDERUNG FLÄCHENNUTZUNGSPLAN - GEMEINDE DÄNISCHENHAGEN
Deckblatt zum Flächennutzungsplan - Kartengrundlage Grundkarte 1 : 5 000

Entworfen und aufgestellt nach den §§1,2,5,6,7 BBauG auf der Grundlage des Aufstellungsbeschlusses der Gemeindevertretung vom 20.9.1979 und der Beteiligung gem. §2a(2) BBauG vom 12.10.1979 (Denkers Gasthof). Dänischenhagen, 12.11.1982 Bürgermeister	Der Entwurf der 1. Änderung des Flächennutzungsplans nebst Erläuterungsbericht hat in der Zeit vom 19.4.1982 bis 19.5.1982 nach vorheriger Bekanntmachung öffentlich ausgelegen. Dänischenhagen, 12.11.1982 Bürgermeister	Dieser Plan einschließlich Erläuterungsbericht ist am 2.9.1982 von der Gemeindevertretung beschlossen worden. Dänischenhagen, 12.11.1982 Bürgermeister
GENEHMIGT GEMÄSS ERLASS IV 810 b - 512.111 - 58.37 VOM 23. März 1983 KIEL, DEN 24. März 1983 Der Innenminister des Landes Schleswig-Holstein Im Auftrage (Oberstadt, ssrat)		Die 1. Änderung des Flächennutzungsplans einschließlich Erläuterungsbericht ist am 5.10.1983 mit Bekanntmachung der Genehmigung öffentlich ausgelegt und an diesem Tag in Kraft getreten. Dänischenhagen, 14. OKT. 1983 Bürgermeister

1. ÄNDERUNG FLÄCHENNUTZUNGSPLAN DER GEMEINDE
DÄNISCHENHAGEN

12.10.79 14.9.81 13.10.81 10.2.82 5.11.82
VERF. GEM. BBauG: §2a ● §2(5) ● §2a(6) ●

DIPL. ING. KLAUS GOOTH
2300 KIEL 1 · KÜRKOPPEL 17 · 0431 · 334345