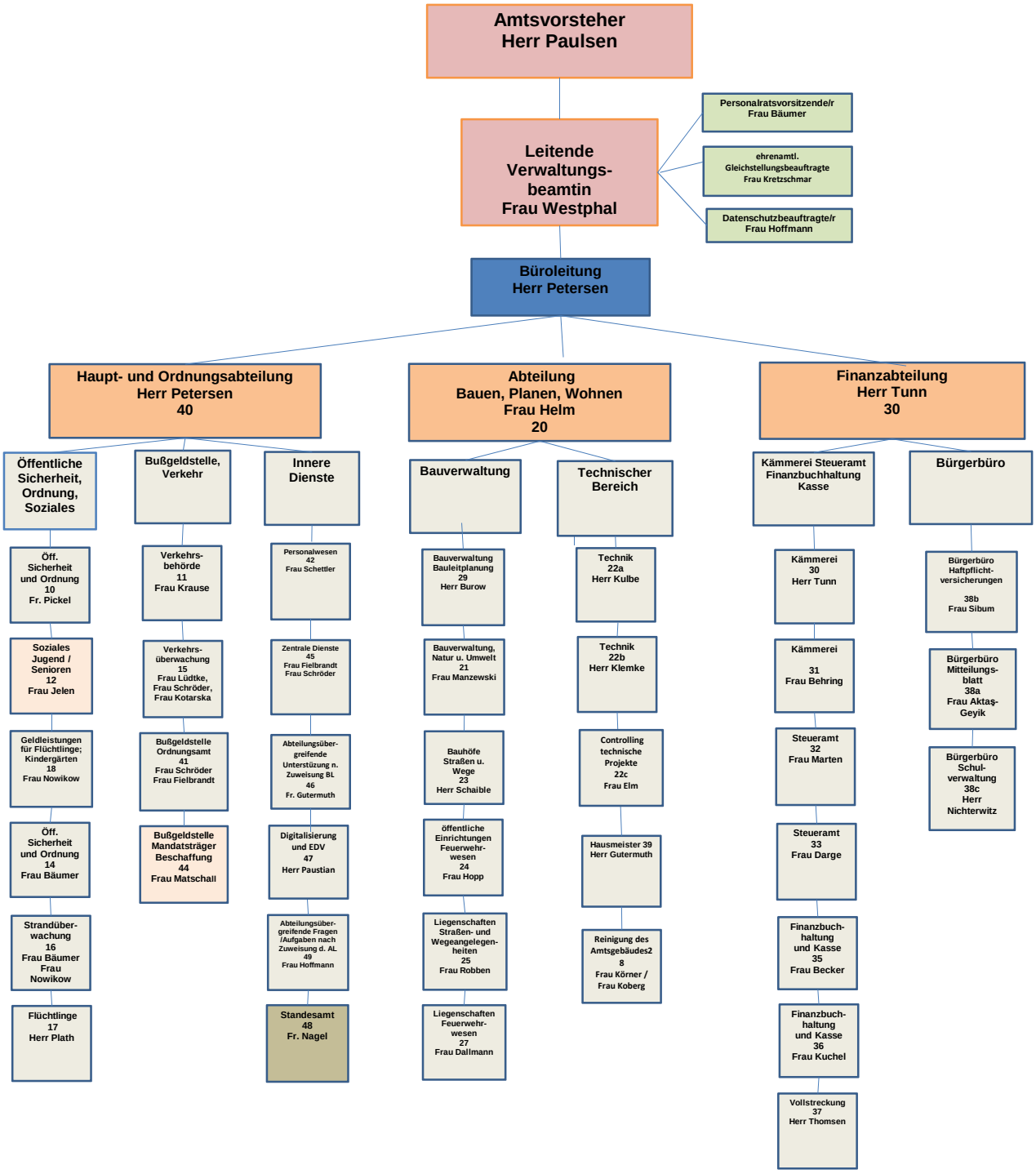
Amtsvorsteher
Herr Paulsen
Leitende Verwaltungs-beamtin
Frau Westphal
Personalratsvorsitzende/r
Frau Bäumer
ehrenamtl. Gleichstellungsbeauftragte
Frau Kretzschmar
Datenschutzbeauftragte/r
Frau Hoffmann
Büroleitung
Herr Petersen
Haupt- und Ordnungsabteilung
Herr Petersen
40
Abteilung
Bauen, Planen, Wohnen
Frau Helm
20
Finanzabteilung
Herr Tunn
30
Öffentliche Sicherheit, Ordnung, Soziales
Bußgeldstelle, Verkehr
Innere Dienste
Bauverwaltung
Technischer Bereich
Kämmerei Steueramt Finanzbuchhaltung Kasse
Bürgerbüro
Öff. Sicherheit und Ordnung
10
Fr. Pickel
Soziales Jugend / Senioren
12
Frau Jelen
Geldleistungen für Flüchtlinge; Kindergärten
18
Frau Nowikow
Öff. Sicherheit und Ordnung
14
Frau Bäumer
Strandüber-wachung
16
Frau Bäumer
Frau Nowikow
Flüchtlinge
17
Herr Plath
Verkehrs-behörde
11
Frau Krause
Verkehrs-überwachung
15
Frau Lüdtke,
Frau Schröder,
Frau Kotarska
Bußgeldstelle Ordnungsamt
41
Frau Schröder
Frau Fielbrandt
Bußgeldstelle Mandatsträger Beschaffung
44
Frau Matschall
Personalwesen
42
Frau Schettler
Zentrale Dienste
45
Frau Fielbrandt
Frau Schröder
Abteilungsüber-greifende Unterstüzung n. Zuweisung BL
46
Fr. Gutermuth
Digitalisierung und EDV
47
Herr Paustian
Abteilungsüber-greifende Fragen /Aufgaben nach Zuweisung d. AL
49
Frau Hoffmann
Standesamt
48
Fr. Nagel
Bauverwaltung Bauleitplanung
29
Herr Burow
Bauverwaltung, Natur u. Umwelt
21
Frau Manzewski
Bauhöfe Straßen u. Wege
23
Herr Schaible
öffentliche Einrichtungen Feuerwehr-wesen
24
Frau Hopp
Liegenschaften Straßen- und Wegeangelegen-heiten
25
Frau Robben
Liegenschaften Feuerwehr-wesen
27
Frau Dallmann
Technik
22a
Herr Kulbe
Technik
22b
Herr Klemke
Controlling technische Projekte
22c
Frau Elm
Hausmeister 39
Herr Gutermuth
Reinigung des Amtsgebäudes2
8
Frau Körner /
Frau Koberg
Kämmerei
30
Herr Tunn
Kämmerei
31
Frau Behring
Steueramt
32
Frau Marten
Steueramt
33
Frau Darge
Finanzbuch-haltung und Kasse
35
Frau Becker
Finanzbuch-haltung und Kasse
36
Frau Kuchel
Vollstreckung
37
Herr Thomsen
Bürgerbüro Haftpflicht-versicherungen
38b
Frau Sibum
Bürgerbüro Mitteilungs-blatt
38a
Frau Aktaş-Geyik
Bürgerbüro Schul-verwaltung
38c
Herr Nichterwitz